

id L'INFORMATION
D E N T A I R E

A D F

LE GUIDE 2021



ADF 2021

Le Guide

Nous vous attendons nombreux
au 1^{er} étage sur notre stand

1N01

Votre guide exposition vous présente
une synthèse des innovations, tendances
et actualités des acteurs de l'industrie.

Bonne découverte !

En avant-première...

DESIGN FOR VISION	STAND 1L10	4
DÜRR DENTAL	STAND 2M37	6
ORALNUM	STAND 2M44	8
ZIMMER BIOMET	STAND 4M18	10
INFORMATION DENTAIRE	STAND 1N01	12

suivez-nous



WWW.INFORMATION-DENTAIRE.FR

DESIGNS FOR VISION

FRANCE

DEPUIS 1961, INVENTEUR DE LA LOUPE TTL

SYSTÈME UNIQUE ! LOUPES & LED FLUO



LAMPE
REVEAL™

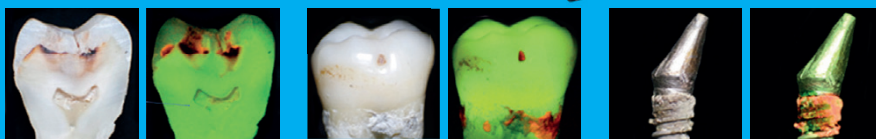

► **CARIOLOGIE :**

- Identifier la déminéralisation de l'émail & la contamination bactérienne
- Distinguer la dentine infectée & atteinte

► **HYGIENE ORALE :**

- Détection de la plaque dentaire infectée sus & sous-gingivale

► **IMPLANTOLOGIE :**

- Identifier l'accumulation de bactéries pério-actives

VOS YEUX MÉRITENT L'EXCELLENCE

Venez nous voir !
STAND 1L10

www.designsforvision.fr

CONGRÈS
INTERNATIONAL
ADF
23-27 NOVEMBRE
2021

DESIGNS FOR VISION

FRANCE

DEPUIS 1961, INVENTEUR DE LA LOUPE TTL

EXCLUSIF !
LOUPES INFINITY VUE



UN CONFORT POSTURAL INÉDIT :

comment conjuguer
performances optiques et
maintien d'une position naturelle

VOS YEUX MÉRITENT L'EXCELLENCE

www.designsforvision.fr

Venez nous voir !
STAND 1L10

CONGRÈS
INTERNATIONAL
ADF
23-27 NOVEMBRE
2021

Plateforme VistaSoft, le flux complet d'images disponible en un clic.

Des outils avancés pour le diagnostic et la planification

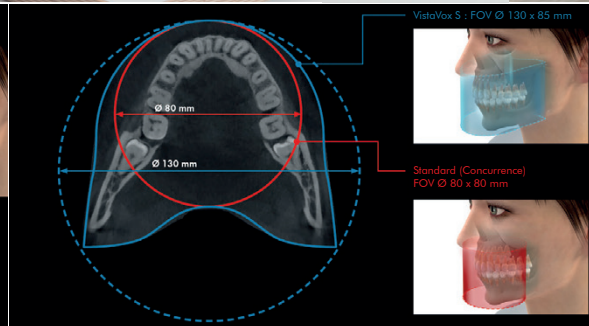
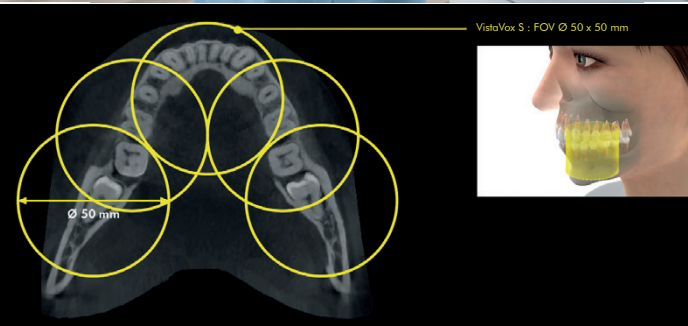

Plus de diagnostic – moins d'exposition aux rayons : Le volume adapté à la forme de la mâchoire, propose un volume de diagnostic équivalent à celui d'un appareil de Ø 130 mm. Accès rapide à toutes les fonctions grâce à son écran tactile 7". Avec la technologie S-Pan, vous avez des clichés 2D et 3D d'exception en un seul appareil.

Pour en savoir plus, contactez :
Nils Saint Jalmes - Tél : 06.35.83.99.93
Email : Nils.SaintJalmes@duerrdental.com

Dispositif Médical de classe IIB CE0297. Nous vous invitons à lire attentivement les instructions figurant sur les notices. Produits non remboursés par les organismes de santé.

 **DÜRR
DENTAL**
LE MEILLEUR, TOUT UN SYSTÈME

VistaSoft 3.0 - le Logiciel d'IA



Nouveaux Outils D'IA automatiques :

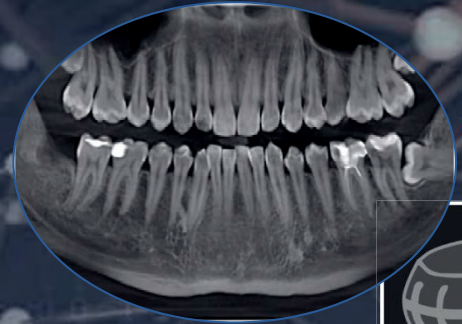
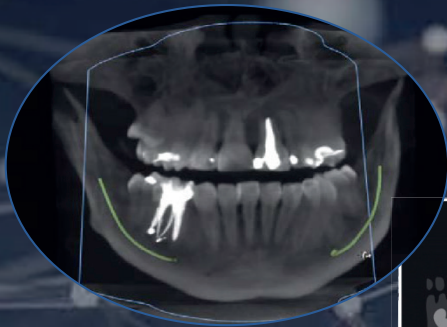

Détection du canal mandibulaire

Vue pano anatomique pour la 3D

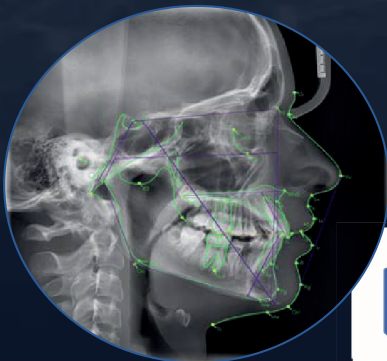
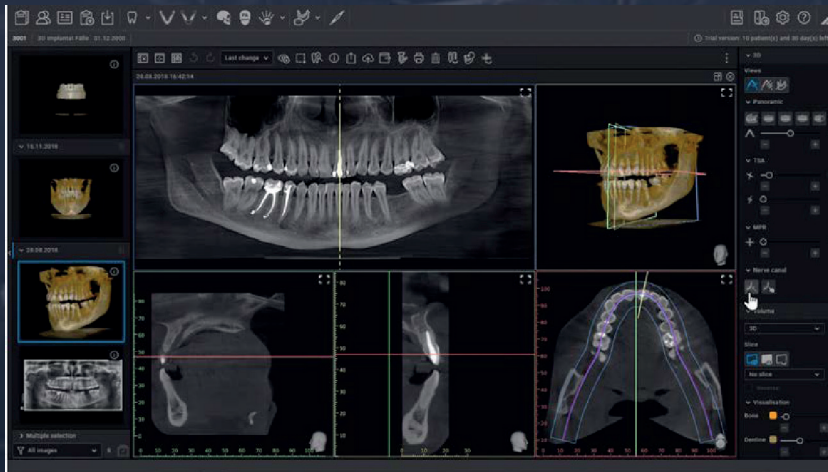

Tracé Céphalométrique Automatique

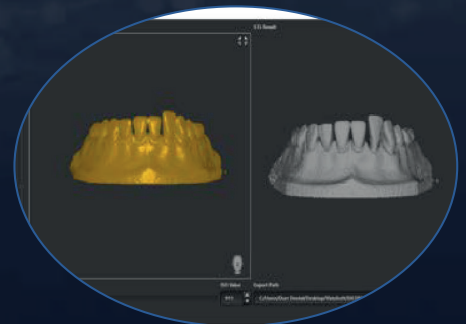

Conversion Dicom/STL



L'APPLICATION QUI VOUS LIBÈRE DE LA PERMANENCE TÉLÉPHONIQUE STAND 2M44

**AVEC ORALNUM, C'EST VOUS QUI
FIXEZ LA DATE DU RENDEZ-VOUS !**



**Une interface intuitive
qui simplifie la prise
de rendez-vous**

**Une solution 100% en ligne
qui vous donne la maîtrise
de l'agenda**

**Oralnum vous permet de
gérer sereinement la
relation avec la
patientèle**





SIMPLE ET FACILE À UTILISER POUR LES PATIENTS

Oralnum est la seule application qui guide le patient dans la description de sa demande. Des informations claires cela change tout !

1.

Guidé par un questionnaire vos patients décrivent leur besoin

2.

Les informations reçues permettent d'organiser la séance de soin

3.

En quelques clics, le rendez-vous est confirmé



+33 4 66 43 03 73



contact@oralnum.fr



pro.oralnum.fr



SUIVEZ NOUS SUR LES RÉSEAUX

SCANNEZ MOI





ZIMMER BIOMET
Your progress. Our promise.®



Solutions de chirurgie guidée Vers un traitement implantaire prévisible

Les solutions de chirurgie guidée de Zimmer Biomet Dental offrent des solutions de flux de travail fluides et flexibles qui vous guideront tout au long du traitement implantaire. Elles comprennent la suite logicielle RealGUIDE™ et des kits d'instruments compacts de chirurgie guidée destinés à la plupart des systèmes d'implants Zimmer Biomet. Des personnes formées à la planification virtuelle sont disponibles pour planifier votre traitement et vous guider dans la conception à la demande par le biais des services de chirurgie guidée Implant Concierge™.

Quelle que soit l'option que vous choisissez, Zimmer Biomet Dental vous fournit des instruments et des services visant à permettre un traitement implantaire guidé, sécurisé et le moins invasif possible.*



Scannez le QR code ou consultez le site
zbdguidededsurgery.com



Sauf indication contraire, comme indiqué ici, toutes les marques déposées sont la propriété de Zimmer Biomet et tous les produits sont fabriqués par une ou plusieurs des filiales dentaires de Zimmer Biomet Holdings, Inc., commercialisés et distribués par Zimmer Biomet Dental et par ses partenaires de commercialisation autorisés. Pour plus d'informations sur le produit, consultez l'étiquette individuelle ou la notice du produit. La disponibilité des produits peut être limitée à certains pays/certaines régions. Ce document s'adresse uniquement aux praticiens et n'a pas pour objectif de fournir un avis médical ou des recommandations. La distribution à tout autre destinataire est formellement interdite. Ce document ne doit pas être dupliqué ni réimprimé sans l'autorisation écrite expresse de Zimmer Biomet Dental. ZB12879R REV A04/21 ©2021 Zimmer Biomet. Tous droits réservés.

*Références : Accuracy of Edentulous Computer-Aided Implant Surgery as Compared to Virtual Planning: A Retrospective Multicenter Study; R. Vinci, M. Manacorda, R. Abundo, A. G. Luchina, A. Scaranò, C. Ciocetta, L. Lo Muzio, E. F. Gherlone, F. Mastrangelo. J Clin Med. 2020 Mar 12;9(3):774. doi: 10.3390/jcm9030774 // Clinical Factors Affecting the Accuracy of Guided Implant Surgery - A Systematic Review and Meta-analysis; Wenjuan Zhou, Zhonghao Liu, Liansheng Song, Chia-Ling Kuo, David M Shafer; pubmed.gov; Epub 2017 Jul 22.

Guides chirurgicaux
CE
2797

Système Navigator®
CE
0051

Kit RealGUIDE Z3D
CE
0051

Logiciel RealGUIDE
FDA
Numéro S100(k): K173041
Numéro de propriétaire :
10039505

CE
0051
Certificat
n.003/MDR

TENUE CORRECTE EXIGÉE

La voie numérique pour greffer les défauts osseux

PEEK AccuraPlate™



Titanium AccuraMesh™

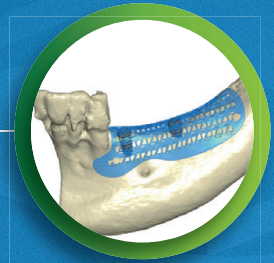

**CustomGraft
Solutions™**
pour la
régénération
osseuse guidée

PEEK AccuraMesh

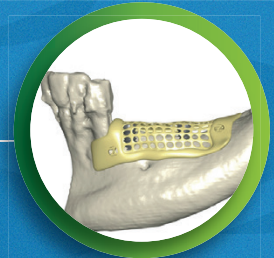

Contactez-nous au
Tel. : 0141-05-43-43
ZB.commandes@zimmerbiomet.com
ou rendez-vous sur
zimmerbiometdental.fr

Sauf indication contraire, comme indiqué ici, toutes les marques déposées sont la propriété de Zimmer Biomet et tous les produits sont fabriqués par une ou plusieurs des filiales dentaires de Zimmer Biomet Holdings, Inc., commercialisés et distribués par Zimmer Biomet Dental et par ses partenaires de commercialisation autorisés. Les produits Accura sont fabriqués par ResDevMed Lda, Portugal. Pour plus d'informations sur le produit, consulter l'étiquette individuelle ou la notice du produit. La disponibilité des produits peut être limitée à certains pays/certaines régions. Ce document s'adresse uniquement aux praticiens et n'a pas pour objectif de fournir un avis médical ou des recommandations. La distribution à tout autre destinataire est formellement interdite. Ce document ne doit pas être dupliqué ni réimprimé sans l'autorisation écrite expresse de Zimmer Biomet Dental. ZB1305FR RÉV A 04/21 ©2021 Zimmer Biomet. Tous droits réservés.

Les nouveautés de notre collection...

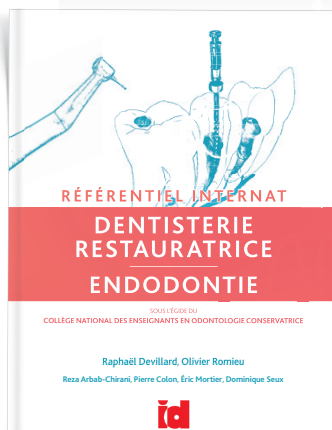
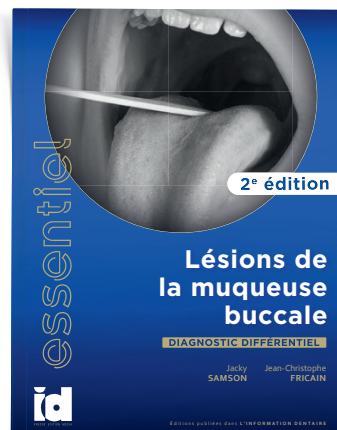
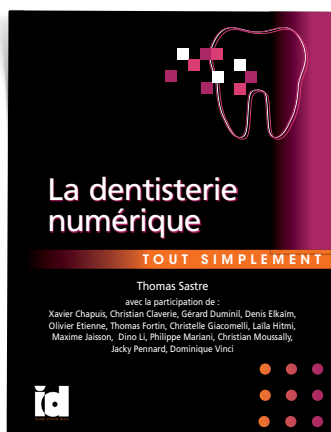
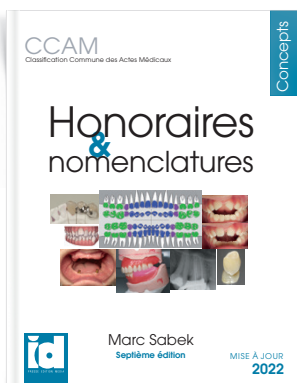

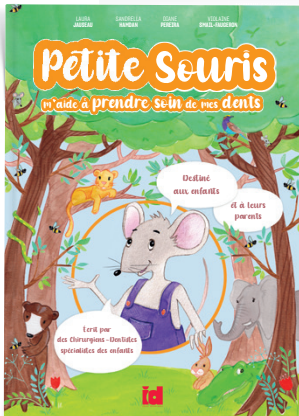

... à découvrir sur notre stand

1N01

(1^{er} étage)



POUR VOTRE FORMATION POUR L'ÉQUIPE POUR EN SAVOIR PLUS

L'hebdo n°1
de la médecine bucco-dentaire

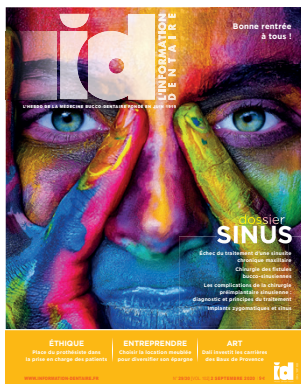

44 n°/an

version numérique

La formation
d'excellence



4 n°/an

version numérique

Toute
la prothèse



5 n°/an

version numérique

L'innovation
pédagogique



2 n°/an

version numérique

La réussite
en équipe



5 n°/an

version numérique

Un regard
vers le futur



5 n°/an

version numérique

suivez-nous



WWW.INFORMATION-DENTAIRE.FR

NOUVEAU

La parodontologie et l'implantologie autrement



4 n°/an



Hors-série



POUR ÊTRE AU CŒUR DE L'INFORMATION

NOUVEAU

id *web*
FORMATION

L'excellence scientifique au service de votre pratique

RESTAURATIONS ADHÉSIVES
MALADIES PARODONTALES
ENDODONTIE PRATIQUE
RESTAURATIONS POSTÉRIEURES
PROTHÈSE SUR IMPLANT
TRAUMA CHEZ L'ENFANT
DENT DÉPULPÉE
CHAÎNE NUMÉRIQUE
RISQUE INFECTIEUX

FORMATIONS E-LEARNING

CERTIFIANTES DPC

✓ 100% PRISES EN CHARGE

✓ EXPERTISE CLINIQUE

✓ APPLICATION DIRECTE AU CABINET

✓ INGÉNIERIE PÉDAGOGIQUE

✓ BOUQUET DE SERVICES



Inscriptions & sessions

WWW.IDWEBFORMATION.FR

Un programme conçu par
l'Information Dentaire



Un dispositif à votre service pour développer vos compétences et répondre à votre obligation de formation

SAVE THE DATE

Maison de la Chimie • PARIS
JEUDI 23 JUIN 2022

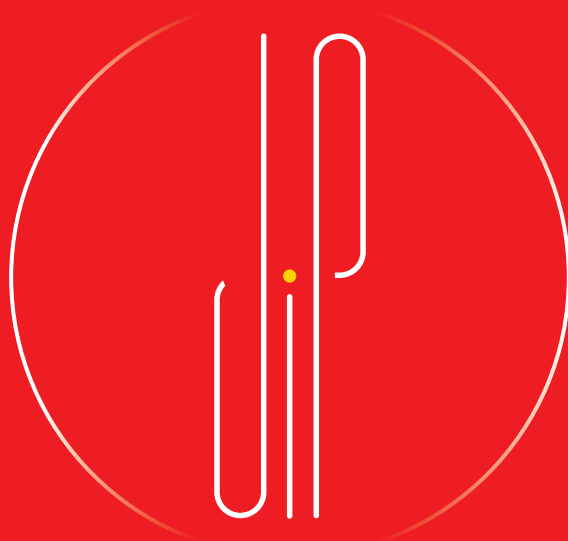

Journée d'Information des Praticiens

avec

GUILLAUME GARDON-MOLLARD
ALEXIS GAUDIN
MATHILDE JALLADAUD
VIRGINIE MONNET-CORTI
KARIM NASR
DAVID NISAND

RENSEIGNEMENTS : 01 56 26 50 15



suivez-nous



WWW.INFORMATION-DENTAIRE.FR